

¿Por qué le interesa  
la Biodiversidad?

La gestión y conservación de la biodiversidad:  
un aliado social, económico y ambiental de las  
**empresas productoras de áridos**



# ¿Por qué le interesa la Biodiversidad?

La demanda social y legal de una correcta gestión de la Biodiversidad es una cuestión a la que atender con profesionalidad. Las empresas productoras de áridos han mejorado en los últimos años los múltiples aspectos que marca la normativa ambiental. Dentro de este área **la Biodiversidad es un valor en alza en el que trabajar desde una planificación estratégica.**

Las graveras y canteras son escenarios que generan nuevos hábitats con una diversificación de las especies de la flora y la fauna en los terrenos en que se asientan. Estos cambios son en numerosas ocasiones positivos, lo que contrasta con la imagen negativa que se asocia a esta actividad empresarial. Un adecuado manejo del entorno antes, durante y después del aprovechamiento extractivo ofrecerá **credibilidad frente a los clientes, la Administración y la sociedad en general.** A la vez, facilitará las intervenciones de

los planes de rehabilitación reduciendo potencialmente sus costes. Las mejoras que se produzcan en el paisaje, como consecuencia de este compromiso, redundarán en el incremento del valor patrimonial de las fincas suponiendo un valor añadido al propietario.

Se hace necesario destacar que todas las medidas encaminadas a la recuperación, gestión y conservación de los valores naturales suponen una mejora de la calidad del producto de venta. Este hecho se convierte en **una clave de competitividad** en el momento económico, social y ambiental actual.

**La Biodiversidad, sin duda, le interesa**



# ... Porque la sociedad ha de percibir una imagen positiva de nuestras empresas

El desarrollo de infraestructuras de interés ciudadano ha permitido una mejora en la calidad de vida, siendo nuestra actividad el punto de partida de este necesario proceso. La **producción de áridos** genera materias primas que son utilizadas por amplios sectores empresariales y públicos **en beneficio de la sociedad**.

Esta realidad queda eclipsada por la imagen negativa de las canteras y graveras que son percibidas, en ocasiones, como actividades de alto impacto ambiental. Es por tanto necesario potenciar la visibilidad de aquellas actuaciones que ya se están haciendo en favor del medio natural y el entorno social en el que se encuentran las empresas. Hay que recordar la máxima de que **"aquello que no se comunica no existe"**.

Para ello se debe **mejorar la comunicación con los grupos de interés** prestando especial atención al ámbito local: ayunta-

mientos, mancomunidades de poblaciones, centros educativos y vecinos. Es muy conveniente potenciar actuaciones de Responsabilidad Social Corporativa adaptadas a las capacidades económicas de cada empresa. "La Guía para las relaciones con el entorno social" publicada por ANEFA y declarada buena práctica de referencia para la Comisión Europea, ofrece pautas para avanzar en este objetivo.

No debemos olvidar que la conservación de Biodiversidad es una necesidad percibida socialmente, que dicha sociedad demanda y estima positivamente. Por tanto, **la Biodiversidad ha de ser el enlace de las explotaciones con el medio natural y la sociedad**.

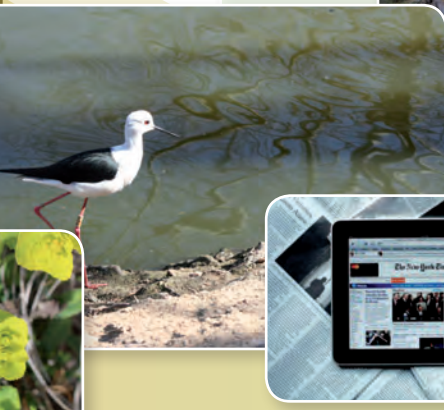
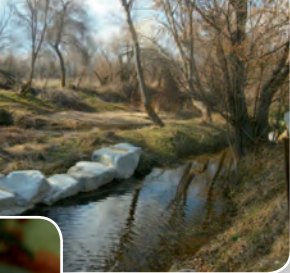





## ... Porque con una correcta gestión de la biodiversidad incrementamos la credibilidad con la Administración

Todas las empresas, para el cumplimiento de sus obligaciones ambientales, han adquirido en mayor o menor medida nuevos protocolos de trabajo en los últimos 10 años. La adaptación e incorporación de pautas innovadoras para potenciar la conservación de la biodiversidad no tienen por qué demandar cuantiosas inversiones y, en cambio, sí pueden generar algunos beneficios añadidos. Una correcta gestión ambiental y una adecuada gestión de la biodiversidad son condicionantes legales cuyo cumplimiento con transparencia genera confianza con las distintas administraciones.

La aprobación de algunos proyectos de explotación, de provisión de reservas o de rehabilitación han sufrido limitaciones y condi-

cionantes debido a deficiencias en los aspectos relacionados con el manejo del entorno natural. Considerar este punto como un aspecto de referencia en la empresa es un cambio de actitud y posición que será valorado positivamente por la Administración competente. Generar este clima de confianza y transparencia facilitará el entendimiento y el diálogo a la hora de agilizar las tramitaciones, descongestionando el exceso de burocracia ambiental.

Invertir en este compromiso supone prevenir problemas y conflictos que siempre son más gravosos para los presupuestos a corto plazo.





# ... Porque el valor de la Naturaleza se añade al del producto de venta

La competencia en los próximos 5 años se jugará en el marco de la sostenibilidad de las extracciones. Es decir en el cumplimiento y divulgación de sus apuestas por la conservación de los recursos naturales. Aquellas empresas que no mejoren sus políticas ambientales y apuesten en esta dirección, estarán en desigualdad de condiciones dentro del mercado.

La competencia desleal de algunas empresas que actúan al margen de la legalidad ha de ser combatida desde diferenciación con una gestión de calidad y una imagen amigable con el entorno. En la actualidad las licitaciones que aportan un “plus ambiental” o de compromiso con la biodiversidad presentan mejor acogida, bajo las mismas condiciones presupuestarias, que aquellas que ofrecen un producto tradicional.

La sociedad actual considera la conservación de medio natural un asunto de necesidad muy vinculado a su calidad de vida y a la salud de sus entornos familiares. Este hecho va a incrementar la legislación ambiental tanto en el ámbito nacional como en el marco europeo. Dejarse asesorar por entidades especializadas es una medida inteligente y necesaria para adaptarse a los tiempos.

Son numerosas las ONGs integradas por profesionales con experiencia en la gestión de la biodiversidad. Contar con sus servicios aportará soluciones técnicas y abrirá un diálogo con los grupos de interés social.

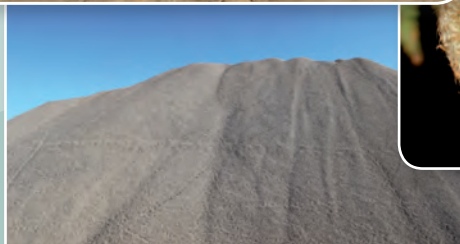





## ...Porque incrementa el valor patrimonial de la propiedad una vez finalizada la explotación

Una buena labor en el manejo de las especies de flora y fauna va a propiciar valores que mejoren el paisaje global de las explotaciones una vez finalizada la extracción.

El incremento de estos recursos naturales durante la extracción eleva su valoración económica frente a fincas sin un plan de biodiversidad, cuyo resultado final refleja escenarios deteriorados o con rehabilitaciones legales aunque insuficientes y a veces más costosas.

Si la propiedad del terreno es de la empresa, su valor de venta al cierre de la gravera o cantera supondrá un claro beneficio econó-

mico si las condiciones paisajísticas son atractivas desde el punto de vista del comprador.

Si la orientación posterior de la propiedad va a tener fines agrícolas, ganaderos o cinegéticos, un adecuado plan en esta línea va a facilitar réditos tangibles de cara a dichos potenciales usos.

El valor patrimonial de una propiedad rural va intrínsecamente asociado a su calidad paisajística y la fertilidad de sus tierras. Todo trabajo en pos de la biodiversidad cotizará literalmente a favor de ambos valores.

# Porque existe una potencial reducción de los costes de rehabilitación a través de una planificada gestión de la biodiversidad

Un análisis de la vocación ecológica del lugar de extracción previo a la finalización del aprovechamiento minero, optimiza los resultados de las labores de recuperación del lugar.

Pensar desde el principio en “Clave de Biodiversidad” va a evitar la acometida de trabajos duplicados sobre las mismas áreas de las fincas, es decir, evitará deshacer actuaciones realizadas con anterioridad, con el consiguiente ahorro económico y de tiempo. Las labores de rehabilitación de las canteras y graveras serán más rentables ecológica y económicamente si se considera de manera global el objetivo de mejorar las condiciones de habitabilidad tanto para la vegetación como para la fauna.

Un manejo adecuado de la morfología y biodiversidad de los bancos y bermas así como de los huecos de excavación en las graveras, simplifica las actuaciones posteriores del proyecto de rehabilitación.

Aplicar de manera mecánica planes de restauración no adaptadas a las características de cada entorno natural de trabajo, provoca pérdidas económicas por falta de eficiencia. La minimización de los impactos a rehabilitar siempre es una medida rentable.



# ¿Por qué le interesa la Biodiversidad?

La gestión y conservación de la biodiversidad:  
un aliado social, económico y ambiental de las  
**empresas productoras de áridos**



Plaza de las Cortes, 5, 7º - 28014 - Madrid  
Teléf.: 915 021 417 • Fax: 914 339 155  
[anefa@aridos.org](mailto:anefa@aridos.org)



FUNDACIÓN  
TORMES-EB  
C/ Toro, 22, Oficina nº 9.  
37002, Salamanca  
Teléfono: 923 265 953